Shopware 6 - Formel hat Vorrang vor Vorgabe-Wert bei Aktualisierungslauf

Das Programmverhalten beim Aktualisierungslauf wird folgendermaßen bestimmt:

1. **Erst Formel berücksichtigen**
2. **Vorgabe-Wert prüfen und berücksichtigen**

Diese Priorisierung bei den Einstell-Optionen ist in der Software so vorgegeben, damit die Formel auch bei Eigenschaften mit festen Vorgabewerten funktionieren können.

Beispiel: Steuersatz

Beim Steuersatz ist der Vorgabewert immer gesetzt, von daher ist durch die Priorisierung der Formel gewährleistet, dass die Formel dennoch greifen kann, da sie zuerst berücksichtigt wird.

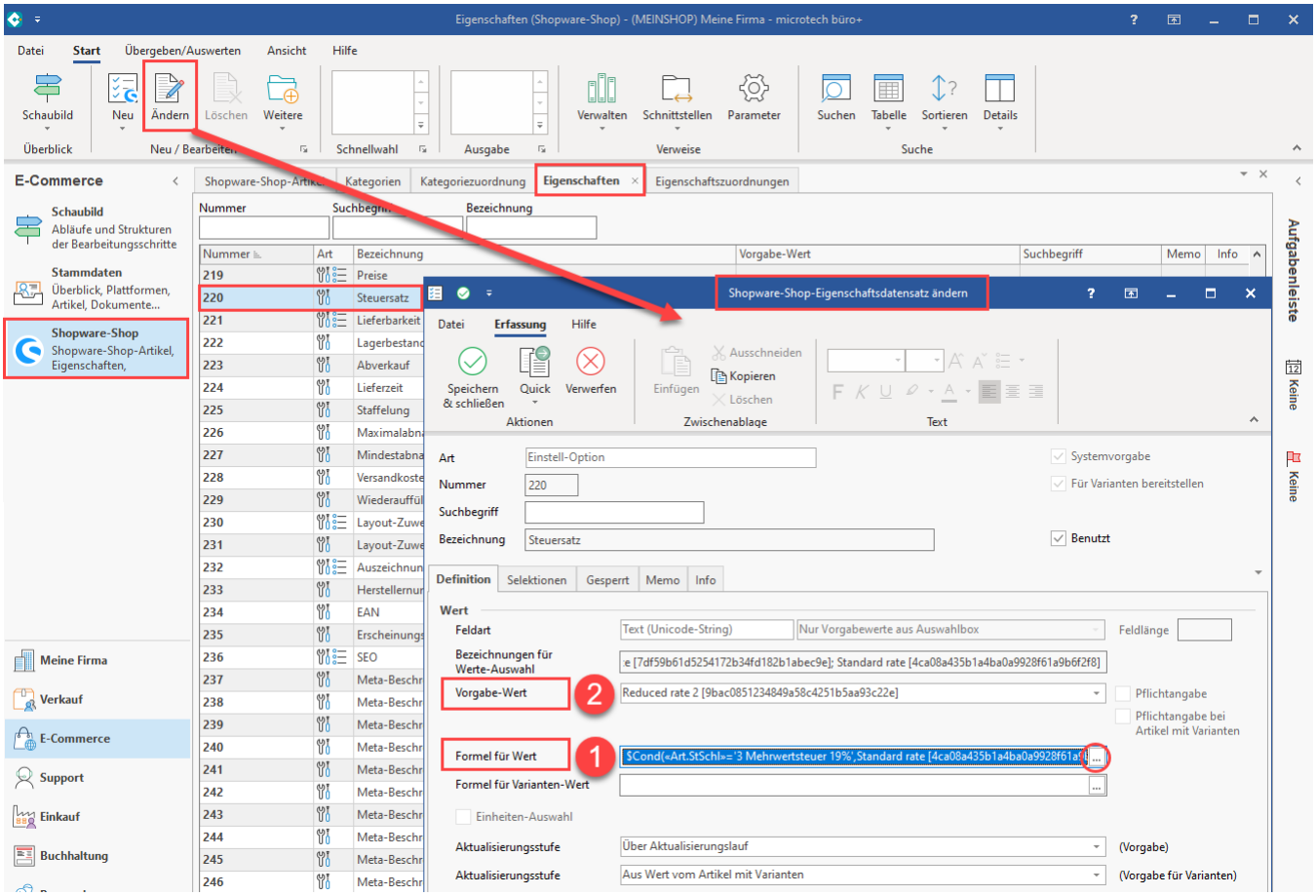

Wird eine Einstell-Option/Eigenschaften mit der Feldart: **"Nur Vorgabewerte aus Auswahlbox (Text)" (oder auch andere)** mit einer Formel belegt, so wird die **Einstell-Option/Eigenschaft** im zugeordneten **Plattform-Artikel** über den **Aktualisierungslauf** aktualisiert**.**

So funktionieren die Formelaktualisierungen auch bei Einstell-Optionen/Eigenschaften über den Aktualisierungslauf. Beim Befüllen des Formelfelds erfolgt aus diesem Grund auch ggf. die Abfrage, ob die Aktualisierungsstufe auf "Über Aktualisierungslauf" gestellt werden soll.

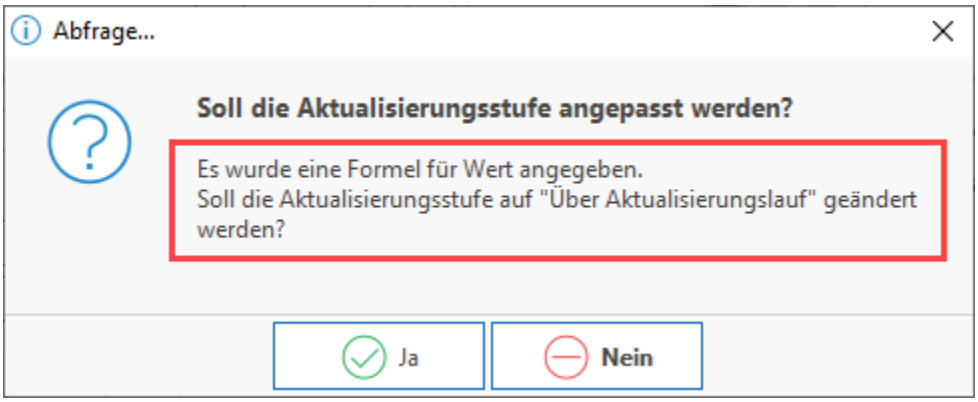

Die Priorisierung greift für alle Feldarten. Wird im E-Commerce-Bereich für einen Shopware 6-Shop auf dem Register der Shopware 6-Artikel mittels Schaltfläche: **WEITERE - "Werte Aktualisieren"** / über die **Bereichs-Aktion: "Aktualisierungslauf für Wert der Eigenschaft von Plattform-Artikel"** au sgewählt, wird die Formel über die Vorgabe priorisiert.

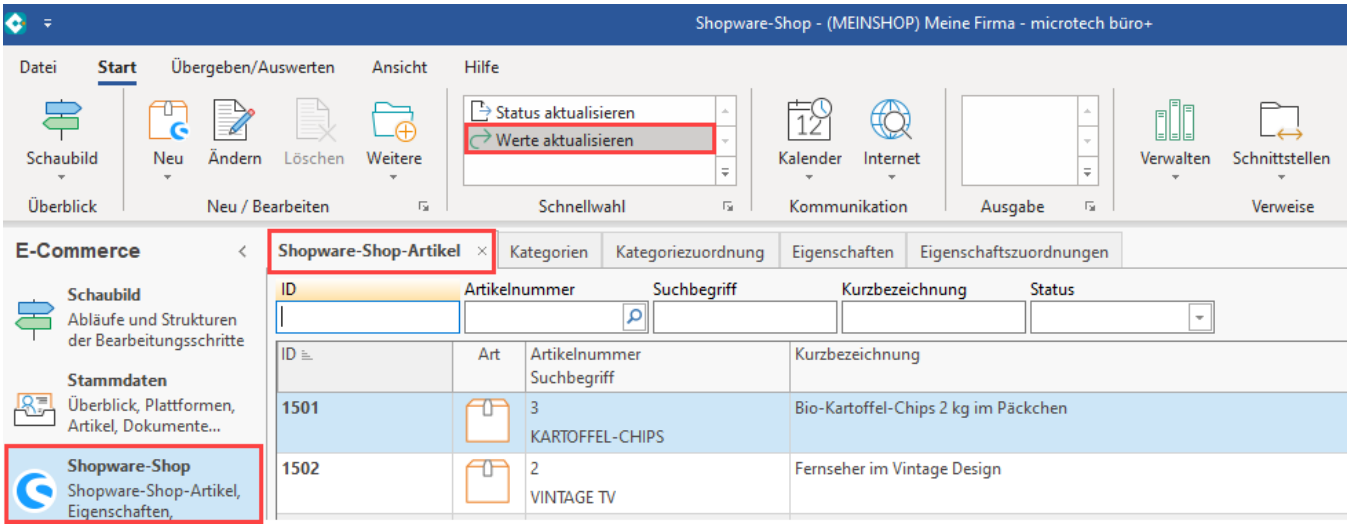

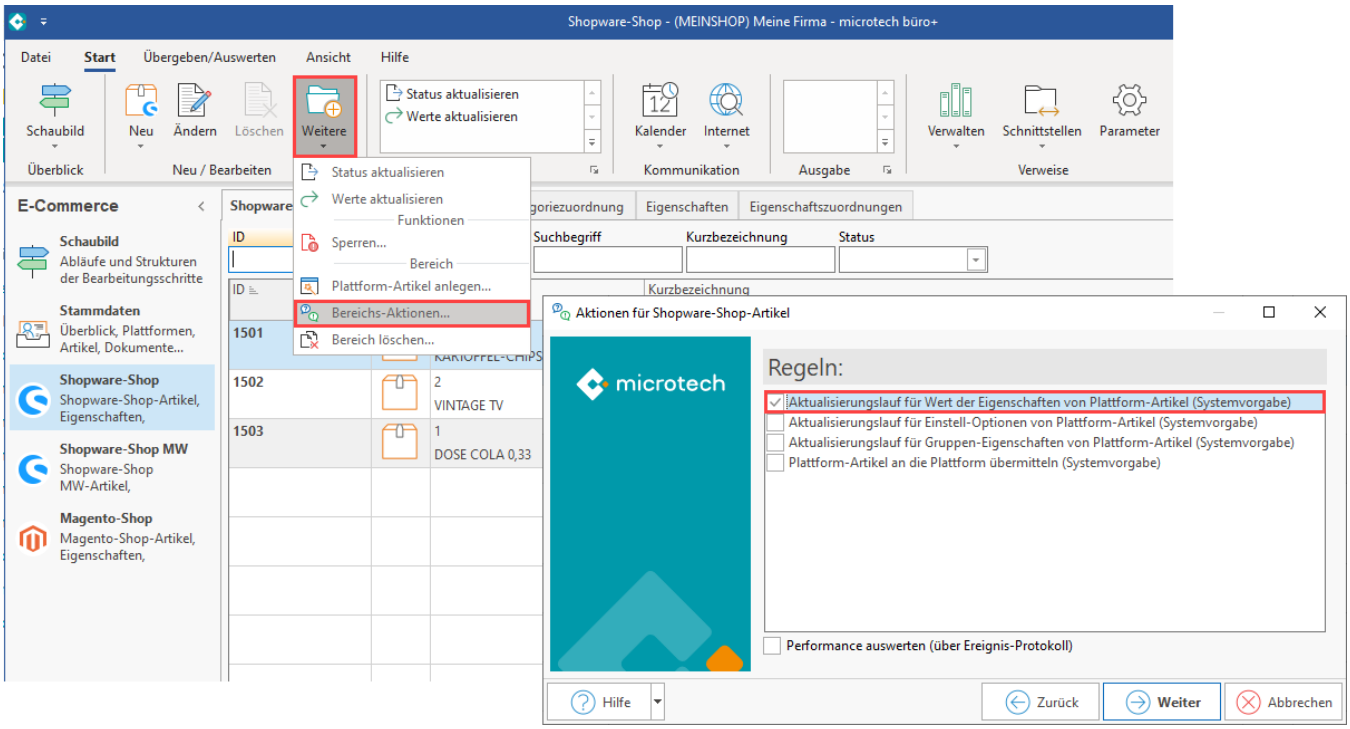
Shopware-Shop - (MEINSHOP) Meine Firma - microtech büro+
Datei
Start
Übergeben/Auswerten
Ansicht
Hilfe
Schaubild
Neu
Ändern
Löschen
Weitere
Status aktualisieren
Werte aktualisieren
Kalender
Internet
Verwalten
Schnittstellen
Parameter
Überblick
Neu / Bearbeiten
Kommunikation
Ausgabe
Verweise
E-Commerce
Schaubild
Abläufe und Strukturen der Bearbeitungsschritte
Stammdaten
Überblick, Plattformen, Artikel, Dokumente...
Shopware-Shop
Shopware-Shop-Artikel, Eigenschaften,
Shopware-Shop MW
Shopware-Shop MW-Artikel,
Magento-Shop
Magento-Shop-Artikel, Eigenschaften,
Status aktualisieren
Werte aktualisieren
Funktionen
Sperren...
Bereich
Plattform-Artikel anlegen...
Bereichs-Aktionen...
Bereich löschen...
Eigenschaften
Eigenschaftszuordnungen
ID
Suchbegriff
Kurzbezeichnung
Status
1501
1502
2
VINTAGE TV
1503
1
DOSE COLA 0,33
Aktionen für Shopware-Shop-Artikel
microtech
Regeln:
Aktualisierungslauf für Wert der Eigenschaften von Plattform-Artikel (Systemvorgabe)
Aktualisierungslauf für Einstell-Optionen von Plattform-Artikel (Systemvorgabe)
Aktualisierungslauf für Gruppen-Eigenschaften von Plattform-Artikel (Systemvorgabe)
Plattform-Artikel an die Plattform übermitteln (Systemvorgabe)
Performance auswerten (über Ereignis-Protokoll)
Hilfe
Zurück
Weiter
Abbrechen